

LISTE DES FOLIOS

N°:	Libellé	IND
PC1.	Plan de situation du terrain [Art. R 431-7 a) du code de l'urbanisme]	A
PC2	Plan de masse des constructions à édifier ou à modifier [Art. R. 431-9 du code de l'urbanisme]	
PC2 a	Plan de masse des constructions	A
PC2 b	Plan de masse des constructions - cotations postes	A
PC2 c	Plan de masse des constructions - topographie	A
PC2 d	Plan de masse des constructions - fond photo	A
PC2 e	Plan de masse topographique avant / après	A
PC3	Plan en coupe du terrain et de la construction [Art. R. 431-10 b) du code de l'urbanisme]	
PC3 a	Plan en coupe du terrain et de la construction - Coupe A-A'	A
PC3 b	Plan en coupe du terrain et de la construction - Coupe B-B'	A
PC3 c	Plan en coupe du terrain et de la construction - Coupe C-C'	A
PC3 d	Plan en coupe du terrain et de la construction - Coupe D-D'	A
PC3 e	Plan en coupe du terrain et de la construction - Coupe E-E'	A
PC3 f	Plan en coupe du terrain et de la construction - Coupe F-F'	A
PC5	Plan des façades et des toitures [Art. R. 431-10 a) du code de l'urbanisme]	
PC5 a	Plan des structures photovoltaïques sur structures pieux 6x4 paysage	A
PC5 b	Plan des structures photovoltaïques sur structures pieux 6x11 paysage	A
PC5 c	Plan des façades et des toitures du poste de livraison	A
PC5 d	Plan des façades et des toitures des postes de conversion	A

NOTA

MAITRE D'OUVRAGE **ENGIE PV MARCOUSSIS 1** 215, rue Samuel Morse • Le Triade II
34000 MONTPELLIER

MAITRE D'OEUVRE



- Direction de la construction

"Le Triade II"
Parc d'Activités Millénaire II
215 rue Samuel Morse - CS 20756
34967 MONTPELLIER Cedex2
Tel: 04.99.52.64.70. Fax: 04.67.15.09.39.

OPERATION

Centrale photovoltaïque Ferme solaire de Marcoussis
Communes de Marcoussis (91460)

DOSSIER DE DEMANDE DE PERMIS DE CONSTRUIRE

VISA M. D'OUVRAGE	VISA M. D'OEUVRE	VISA ENTREPRISE
	Atelier MG Sarl au capital de 4000 € 1300 av. A. Einstein - 34000 Montpellier Tél : 04 67 17 03 13 - Fax : 04 67 17 70 93 Siren : 790 696 843 - Ordre Architectes : S15945	

PC	INDICE
PC	A
MAC	

DATE	MODIFICATIONS	IND.
08/03/2018	Création ticket n°: 8906	A

DATE : 08/03/2018

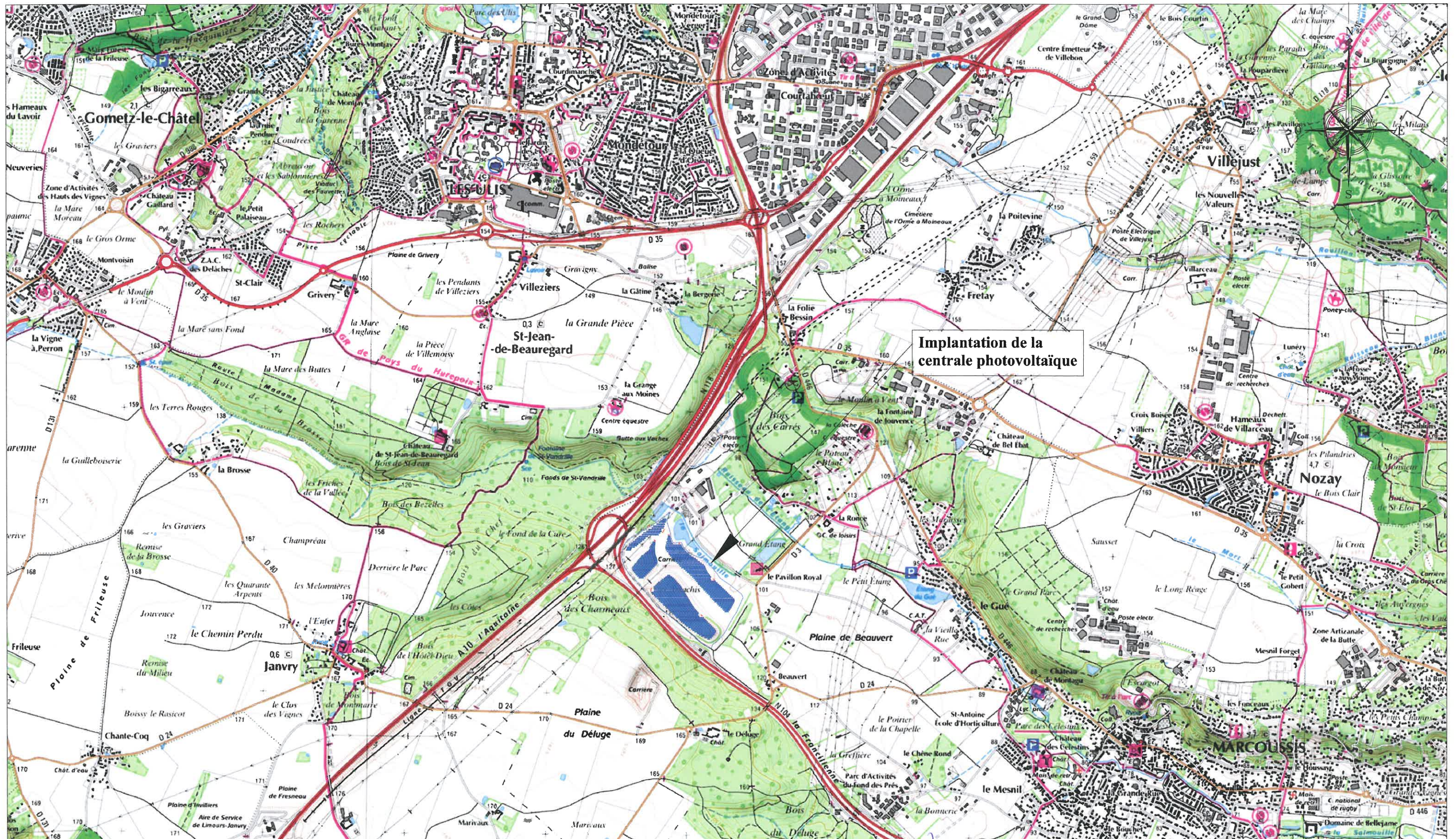

Implantation de la centrale photovoltaïque

Maître d'ouvrage :		Centrale Photovoltaïque Ferme solaire de Marcoussis	
ENGIE PV MARCOUSSIS 1		Commune de Marcoussis (91460)	
Maître d'oeuvre :		Permis de Construire - PC01 - Plan de situation du terrain	
 "Le Triade II" Parc d'Activités Militaire II 215 rue Samuel Morse - CS 20756 34967 MONTPELLIER Cedex 2 Tél: 04 99 52 64 70 - Fax: 04 99 54 64 71 Mail: info.ega@engie.com		Atelier MG	
		Sarll au capital de 4000 €	
		1300 av. A. Einstein - 34000 Montpellier	
		Tél : 04 67 17 03 43 - Fax : 04 67 17 70 93	
		Siren : 790 696 843 - Ordre Architectes : S15945	
08/03/2018	Création ticket n° : 8906		
Date	Modifications		
		MAC_PC01_18-02-05-PC01	
		Echelle : 1/25000	
		Auteur : PC	Vérifié par : ID
		Indice: A	Format papier: A3

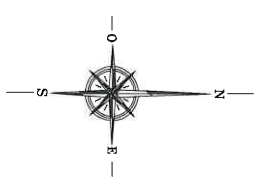

LEGENDE

	Limites de communes
	Limites de Parcelles
	Numero de Parcelle
	Poste de livraison (10x3)
	Poste de conversion (13x3)
	Panneaux photovoltaïques Des 0x5 et 0x11 panneaux
	Culture pralinée
	Piste d'exploitation
	Cherrie SDIS 60m²

Maître d'ouvrage :
ENGIE PV MARCOUSSIS 1

Maître d'oeuvre :



"Le Triade II"
Parc d'Activités Milénaire II
215 rue Samuel Moreau - CS 30756
34069 MONTEPELLIER Cedex 2
Tél: 04 99 51 64 70 - Fax: 04 99 54 64 71
Mail: info.engie@engie.com

Centrale photovoltaïque Ferme solaire de Marcoussis
Commune de Marcoussis (91460)

Permis de Construire - PC02a - Plan de masse des constructions
Atelier MG

Sarl au capital de 4000 €

1300 av. A. Einstein / 34000 Montpellier

Tél : 04 67 17 03 13 - Fax : 04 67 17 70 93
Site : 790 696 843 - Office Architectes : S15946

Date

Modifications

08/03/2018

Création ticket n° : 8906

MAC_PC01_18-02-05-PC02a

Echelle : 1/3500

Auteur : PC

Indice: A

Vérifié par : ID

Format papier: A3

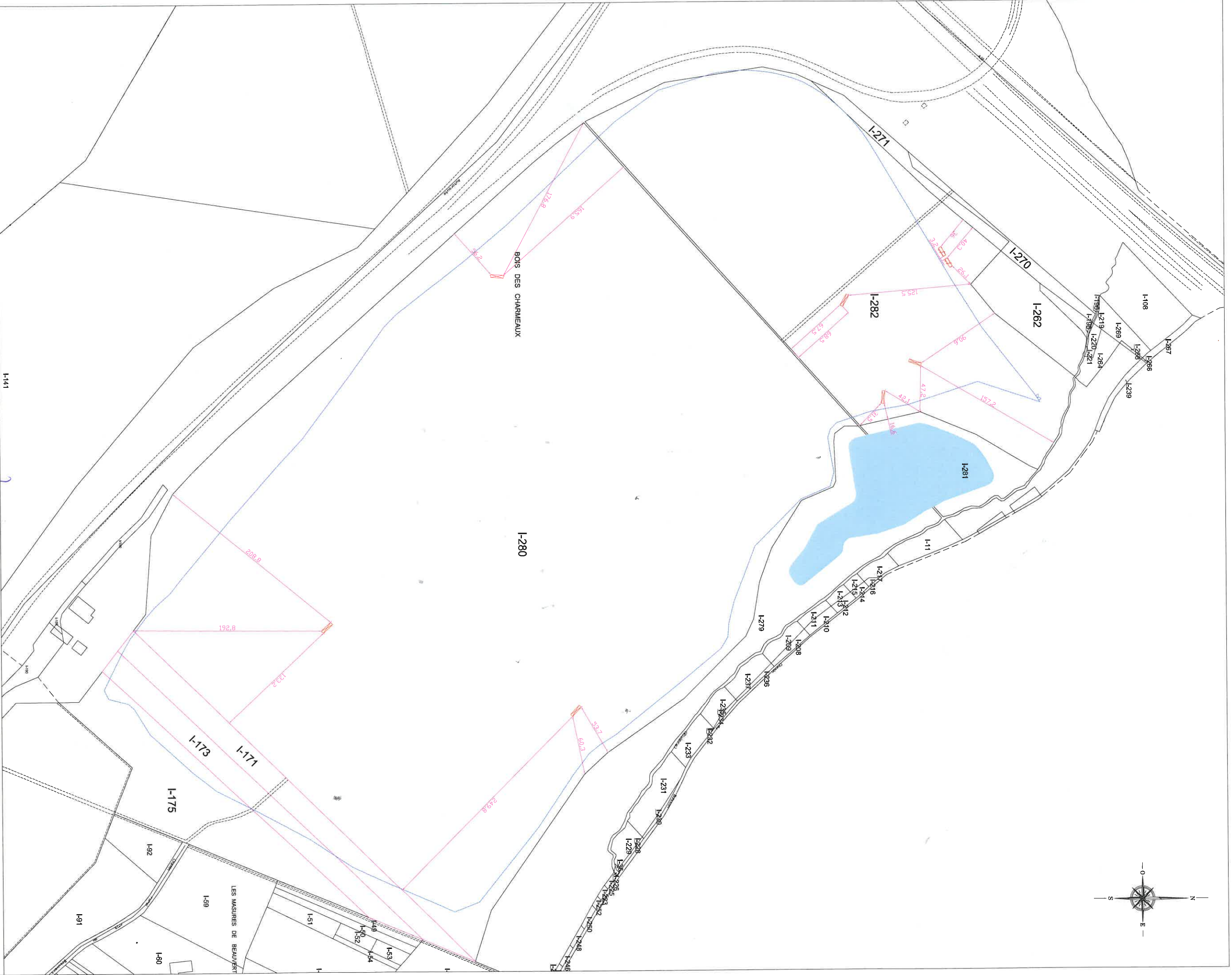
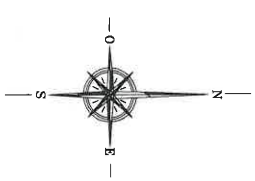

LEGENDE

- - - Limites de communes
- Limites de Parcelles
- 00-00 Numéro de Parcelle
- Poste de livraison (00-3)
- Poste de conversion (13-3)
- Cibles grillagées

Maitre d'ouvrage :
ENGIE PV MARCOUSSIS 1

Maitre d'oeuvre :



"Le Triade II"
Parc d'Activité Millénaire II
215 rue Samuel Moret - CS 20756
34067 MONTREDON Cedex
Tél: 04 99 52 64 70 - Fax: 04 99 54 64 71
Mail: info.aug@engie.com

Centrale photovoltaïque Ferme solaire de Marcoussis
Commune de Marcoussis (91460)

Permis de Construire **PC01** Plan de masse des constructions - cotations postes

Sarl au capital de 4000 €

1300 av. A. Einstein - 34000 Montpellier
Tél : 04 67 17 03 13 Fax : 04 67 17 70 93
Site : 790 696 843 - Ordre Architectes : S15945

MAC_PC01_18-02-05-PC02b

Echelle : 1/3500

Auteur : **PC** Vérifié par : **ID**

Indice: **A** Format papier: **A3**

Date

08/03/2018

Création ticket n°: 8906

Modifications

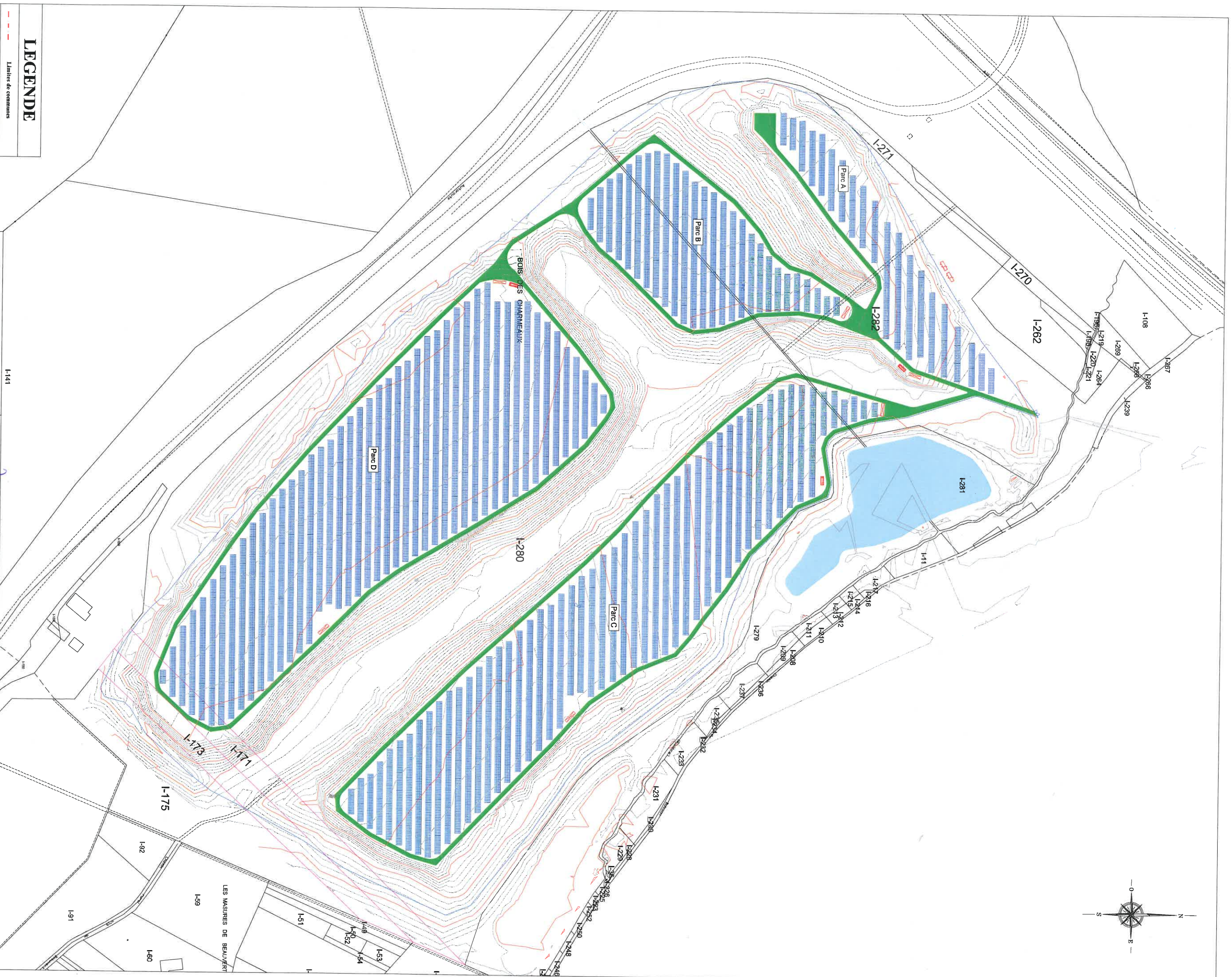
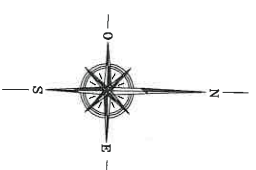

LEGENDE

	Limites de communes
	Limites de parcelles
	Numéro de Parcelle
	Pont de traversée (16x3)
	Pont de traversée (13x3)
	Panneaux photovoltaïques faces est et est 11 panneaux
	Cultures gérées
	Piste d'exploitation
	Chêne SDIS 60m ²

Maitre d'ouvrage :
ENGIE PV MARCOUSSIS 1

Maitre d'oeuvre :

 "La Tridre II"
 Parc d'Activités Millénaire II
 215 rue Samuel Morse - CS 20756
 34067 MONTPELLIER Cedex 2
 Tél: 04 99 52 64 70 - Fax: 04 99 54 64 71
 Mail: info_engie@engie.com

Centrale photovoltaïque Ferme solaire de Marcoussis
 Commune de Marcoussis (91460)

Permis de Construire - PC02c Plan de masse des constructions - Topographie post travaux GC
 Atelier MG

Sarl au capital de 4000 €		MAC_PC01_18-02-05-PC02c	
1300 av. A. Einstein - 34000 Montpellier		Echelle : 1/3500	
Tél : 04 67 17 03 13 Fax : 04 67 17 70 93		Auteur : PC	
Site : 790 696 843 Ordre Architectes : S15945		Vérifié par : ID	
Date	08/03/2018	Modifications	
	Création ticket n°: 8906		
			Format papier: A3

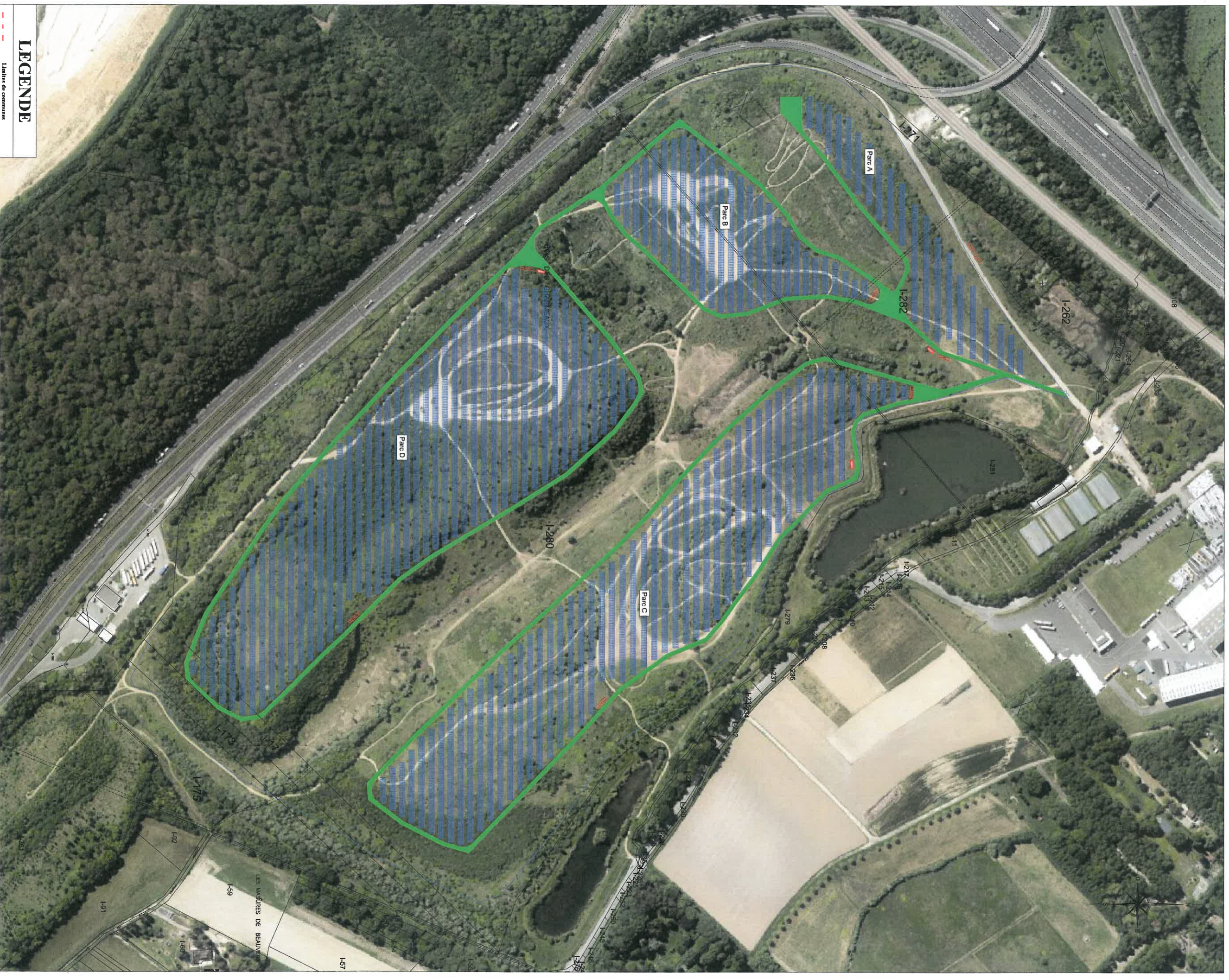

LEGENDE

	Limites de communes
	Limites de Parcelles
	Numero de Parcelle
	Poste de livraison (10x3)
	Poste de conversion (13x3)
	Panneaux photovoltaïques fixes 6x4 et 6x11 panneaux
	Closures grillagées
	Piste d'exploitation
	Cherme SDS 60m²

Maitre d'ouvrage :
ENGIE PV MARCOUSSIS 1

Maitre d'oeuvre :



"La Trichelle"
Parc d'Activités Millénaire II
215 rue Samuel Moreau - CS 20756
34967 MONTPELLIER Cedex 2
Tél: 04 99 54 54 70 - Fax: 04 99 54 54 71
Mail: info@spgengie.com

Centrale photovoltaïque Ferme solaire de Marcoussis
Commune de Marcoussis (91460)

Permis de Construire - PC02d - Plan de masse des constructions - fond photo

Atelier MG

Sarl au capital de 4000 €

1300 av. A. Einstein - 34490 Montpellier

Tél : 04 67 17 03 13 Fax : 04 67 17 70 93

Siren : 790 896 843 - Orf. Architectes : S15945

Date

08/03/2018

Modifications

Indice: **A**

Vérifié par : **ID**
Format papier: **A3**

MAC_PC01_18-02-05-PC02d
Echelle : 1/3500
Auteur : **PC**

**Plan masse topographique
Avant travaux GC**



**Plan masse topographique
Après travaux GC**

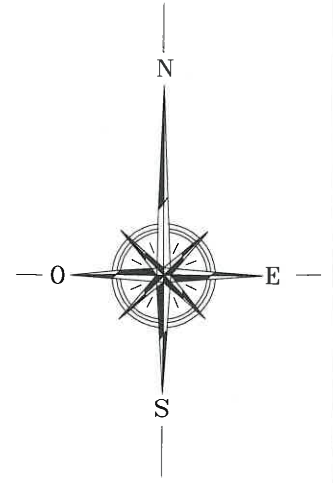
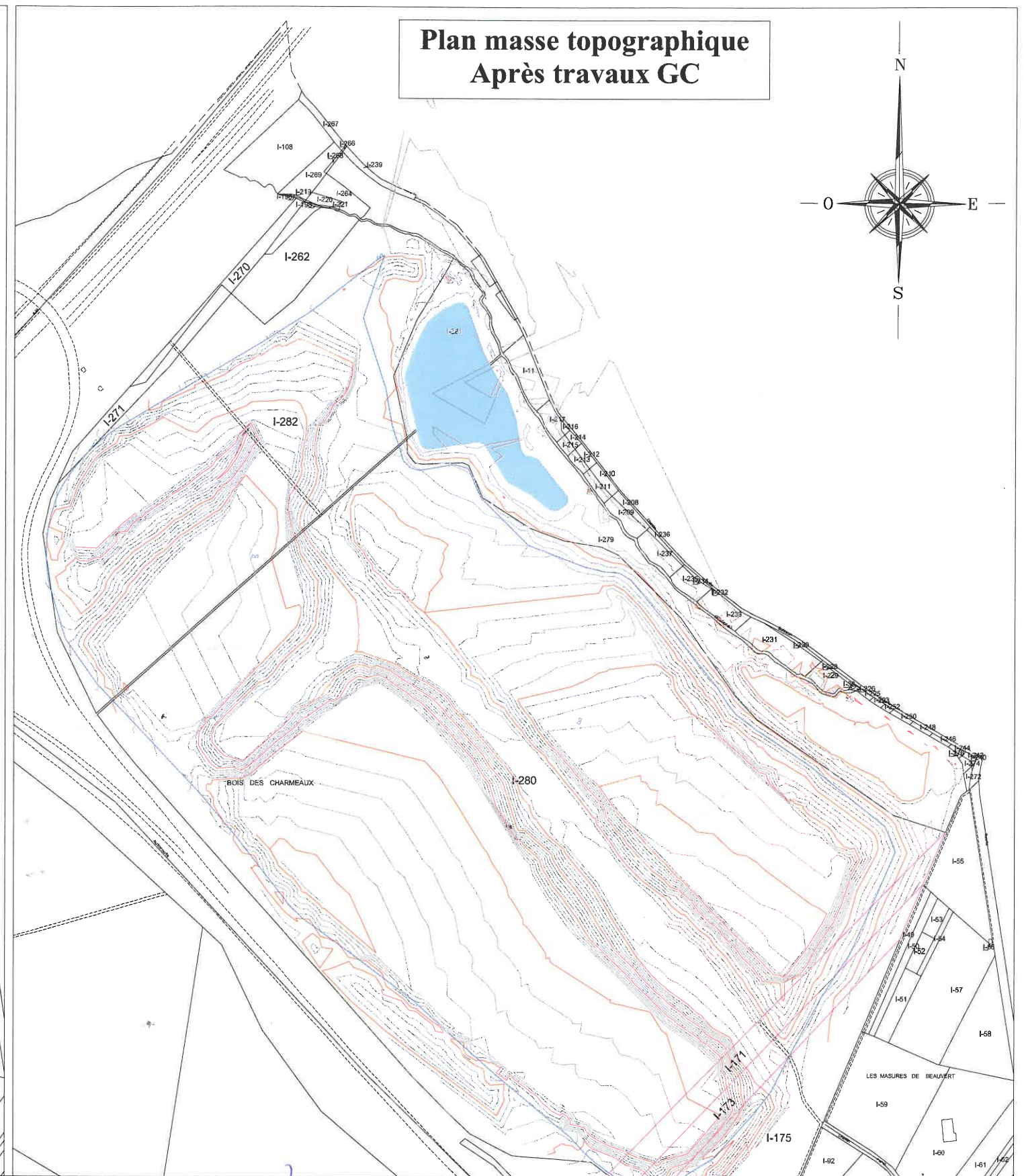

Maître d'ouvrage : ENGIE PV MARCOUSSIS 1		Centrale photovoltaïque Ferme solaire de Marcoussis Commune de Marcoussis (91460)	
Maître d'oeuvre :  "Le Triade II" Parc d'Activités Militaire II 215 rue Samuel Morse - CS 20756 34967 MONTPELLIER Cedex2 Tél: 04 99 52 64 70 - Fax: 04 99 54 64 71 Mail: info.egp@engie.com		Permis de Construire - PC02e - Plan de masse topographique avant / après Atelier MG Sarl au capital de 4000 € 1300 av A Einstein - 34000 Montpellier Tél : 04 67 17 03 13 Fax : 04 67 17 70 93 Siren : 790 606 843 - Ordre Architectes : S15945	
08/03/2018	Création ticket n° : 8906	MAC_PC01_18-02-05-PC02e	Echelle : 1/5000
Date	Modifications	Auteur : PC Indice: A	Vérifié par : ID Format papier: A3

Ferme solaire de Marcoussis - Coupe longitudinale A-A'

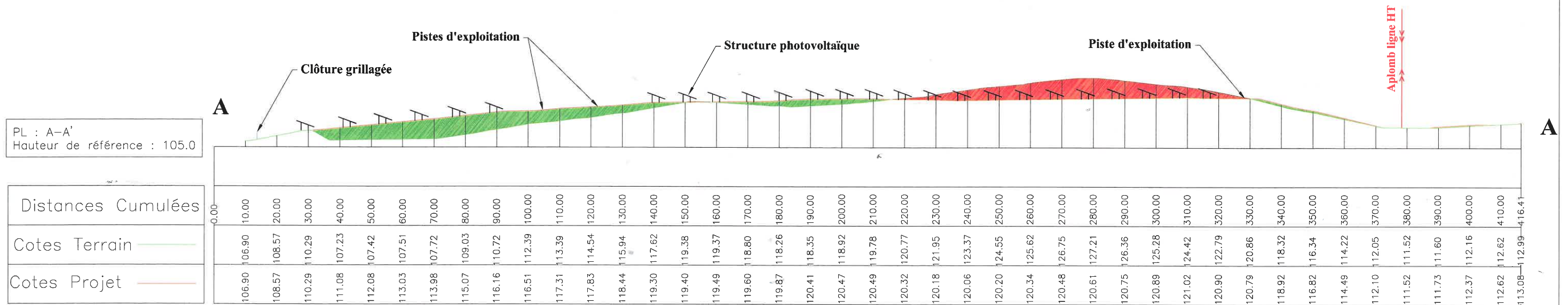

Maître d'ouvrage : ENGIE PV MARCOUSSIS 1		Centrale Photovoltaïque Ferme solaire de Marcoussis Commune de Marcoussis (91460)	
Maître d'oeuvre : "Le Triade II" Parc d'Activités Millénaire II 215 rue Samuel Morse - CS 20756 34967 MONTPELLIER Cedex2 Tél: 04 99 52 64 70 - Fax: 04 99 54 64 71 Mail: info-eps@engie.com		Permis de Construire - PC03a - Plan en coupe du terrain et de la construction Atelier MG Sarl au capital de 4000 € 1300 av. A. Einstein - 34000 Montpellier Tél : 04 67 17 03 13 / Fax : 04 67 17 70 93 Siren : 790 696 843 - Ordre Architectes : S15945	
08/03/2018		MAC_PC01_18-02-05-PC03a	Echelle : 1/1250
Date		Création ticket n°: 8906	Auteur : PC
Modifications			Vérifié par : ID
			Format papier: A3
			Indice: A

Ferme solaire de Marcoussis - Coupe longitudinale B-B'

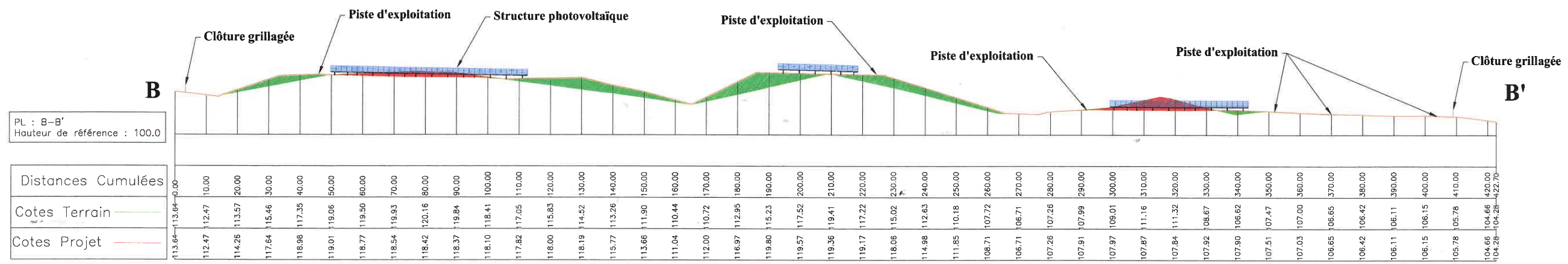

Maître d'ouvrage : ENGIE PV MARCOUSSIS 1	Centrale Photovoltaïque Ferme solaire de Marcoussis Commune de Marcoussis (91460)
Maître d'oeuvre : <small>"La Trévisse 11" Parc d'Activités MIMéandre II 215 rue Samuel Moreau - CS 20756 34097 MONTPELLIER Cedex 2</small> <small>Tel: 04 99 52 04 70 - Fax: 04 99 54 64 71 Mail: info.pvg@engie.com</small>	Permis de Construire - PC03b - Plan en coupe du terrain et de la construction Atelier MG Sarl au capital de 4000 € 1300 av. A. Einstein - 34000 Montpellier Tél : 04 67 17 03 13 / Fax : 04 67 17 70 93 Création titre n° 8996 Ordre Architectes : S15945
	MAC_PC01_18-02-05-PC03b Echelle : 1:1000 Auteur : PC Vérifié par : ID Format papier:
Date Modifications	08/03/2018 A
	600 x 297

Ferme solaire de Marcoussis - Coupe longitudinale D-D'

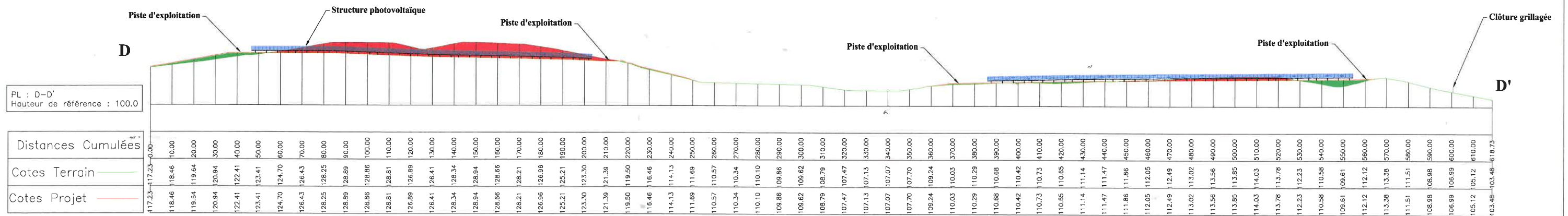

Maître d'ouvrage : ENGIE PV MARCOUSSIS 1		Centrale Photovoltaïque Ferme solaire de Marcoussis Commune de Marcoussis (91460)	
Maître d'oeuvre :  <small>"Le Triade H" Parc d'Activités M&Energie II 215 rue Hannaford Muret - CS 20796 91007 MONTEAUBAN Cedex 2 Tél: 04 99 52 64 70 - Fax: 04 99 54 64 71 Mail: info.pv@engie.com</small>		Permis de construire Atelier MG Plan en coupe du terrain et de la construction	
Sarl au capital de 4000 € 1300 av. A. Einstein - 34000 Montpellier Tel: 04 67 17 03 13 Fax: 04 67 17 70 93 Site: 780.806.843 - Site Architectes: S15945		MAC_PC01_18-02-05-PC03d Echelle: 1/1250	
Date		Auteur: PC Vérifié par: ID	
Modifications		Indice: A Format papier: 600 x 297	

Ferme solaire de Marcoussis - Coupe longitudinale E-E'

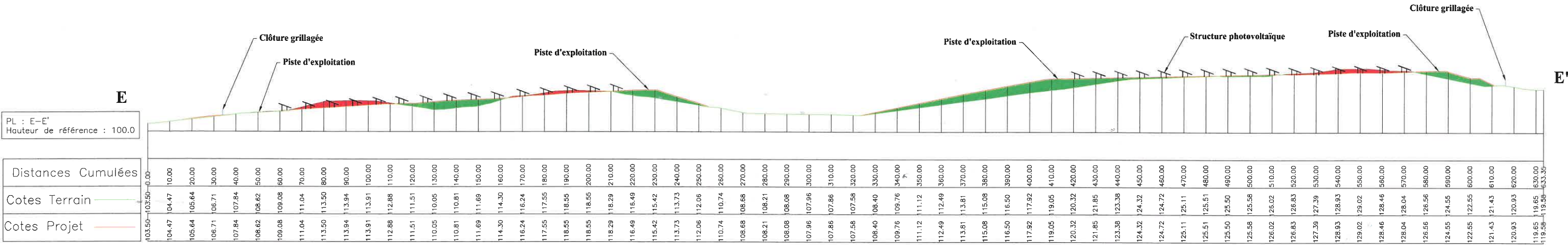

Maitre d'ouvrage :	Centrale Photovoltaïque Ferme solaire de Marcoussis		
ENGIE PV MARCOUSSIS 1	Commune de Marcoussis (91460)		
Maitre d'oeuvre :	Permis de Construire - PC03e - Plan en coupe du terrain et de la construction		
ENGIE Green	Sans au capital de 4000 €		
	1300 av. A. Einstein - 34000 Montpellier		
	Tél : 04 67 17 03 13 / Fax : 04 67 17 70 93		
	Siren : 790 696 843 - Ordre Architectes : S15945		
08/03/2018	Création ticket n°: 8906		
Date	Modifications		
	Indice: A		
	Format papier: 600 x 297		

Ferme solaire de Marcoussis - Coupe longitudinale F-F'

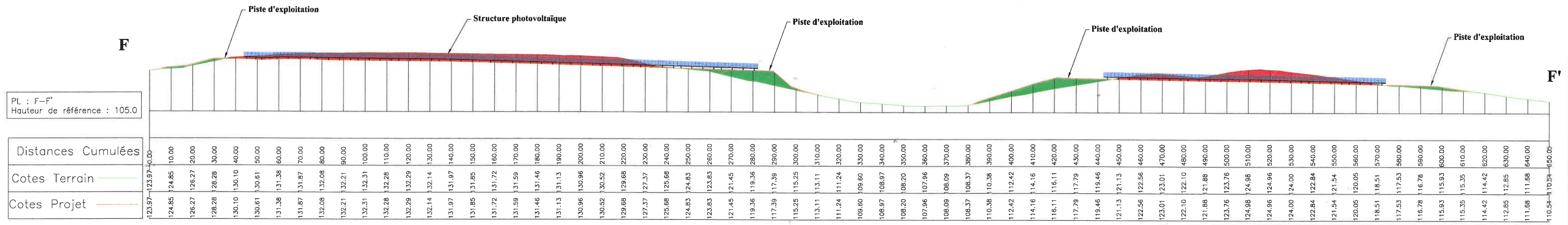

Maître d'ouvrage : ENGIE PV MARCOUSSIS		Centrale Photovoltaïque Ferme solaire de Marcoussis Commune de Marcoussis (91460)	
Maître d'oeuvre : 		Atelier MG Permis de Construire - PC03f - Plan en coupe du terrain et de la construction Sarl au capital de 4000 €	
1300 av. A. Einstein - 34000 Montpellier Tél : 04 67 17 03 13 - Fax : 04 67 17 70 93		MAC_PC01_18-02-05-PC03f	
Siren : 790 696 843 - Ordre Architectes : S15945		Echelle : 1/1250	
08/03/2018 Création ticket n°: 8906		Auteur : PC	
Date		Vérifié par : ID	
Modifications		Format papier:	
		A	
		600 x 297	

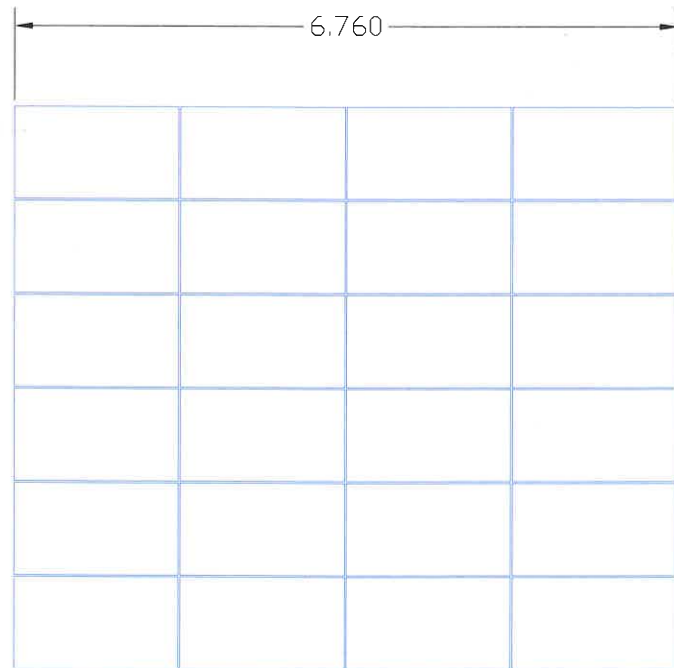
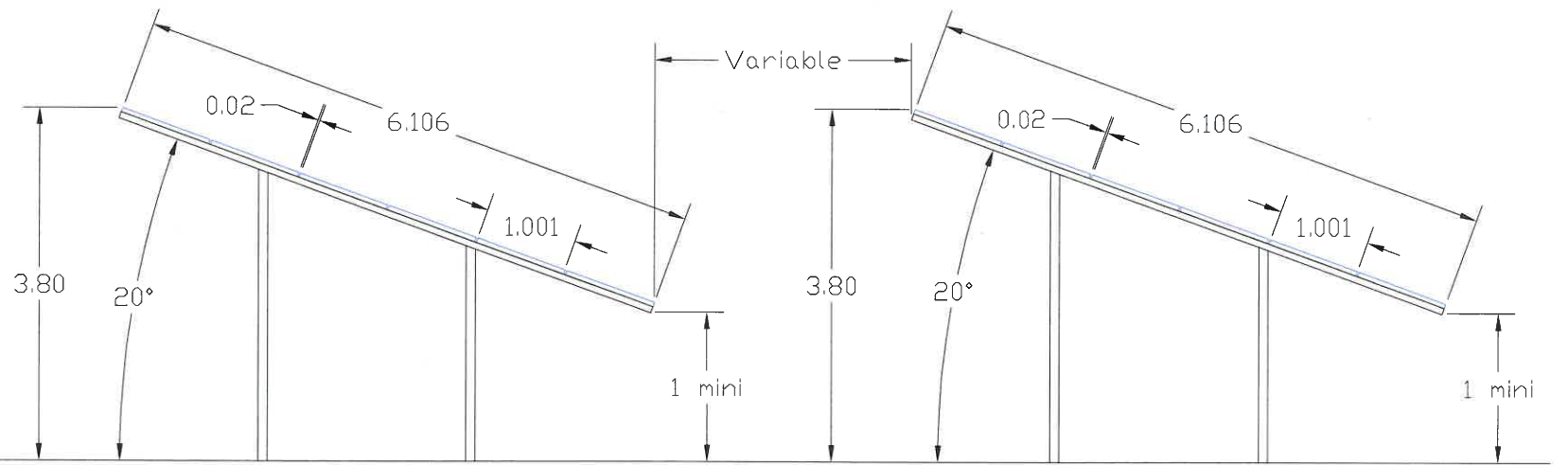
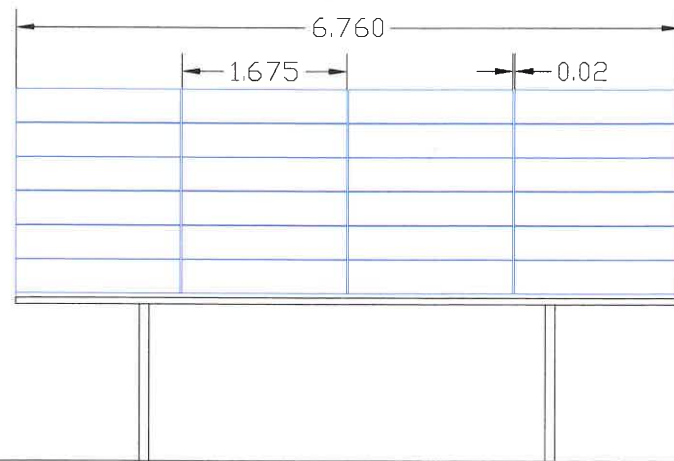

Détail structure fixe

Type structure: structure fixe sur pieux

Taille panneau: 1.675X1.001 (+/-0.01)

Nombre de panneaux par structures: 6X4=24

Orientation: paysage

Pente: 20°

Hauteur moyenne: 3.8 m

Maître d'ouvrage : ENGIE PV MARCOUSSIS 1		Centrale Photovoltaïque Ferme solaire de Marcoussis Commune de Marcoussis (91460)	
Maître d'oeuvre :  "Le Triade II" Parc d'Activités Millénaire II 215 rue Samuel Morse - CS 20756 34967 MONTPELLIER Cedex 2 Tél: 04 99 52 64 70 - Fax: 04 99 54 64 71 Mail: info.ega@engie.com		Permis de Construire - PC05a - Plan de principe des structures fixes 6x4	
		Atelier MG Sarl au capital de 4000 € 1300 av. A. Einstein - 34000 Montpellier Tél : 04 67 17 03 13 - Fax : 04 67 17 70 93 Siren : 790 606 843 - Ordre Architectes : S15945	
		MAC_PC01_18-02-05-PC05a	
		Echelle : 1/75	
		Auteur : PC	
		Vérifié par : ID	
		Indice:	
		A	
		A3	
08/03/2018	Création ticket n°: 8906		
Date	Modifications		

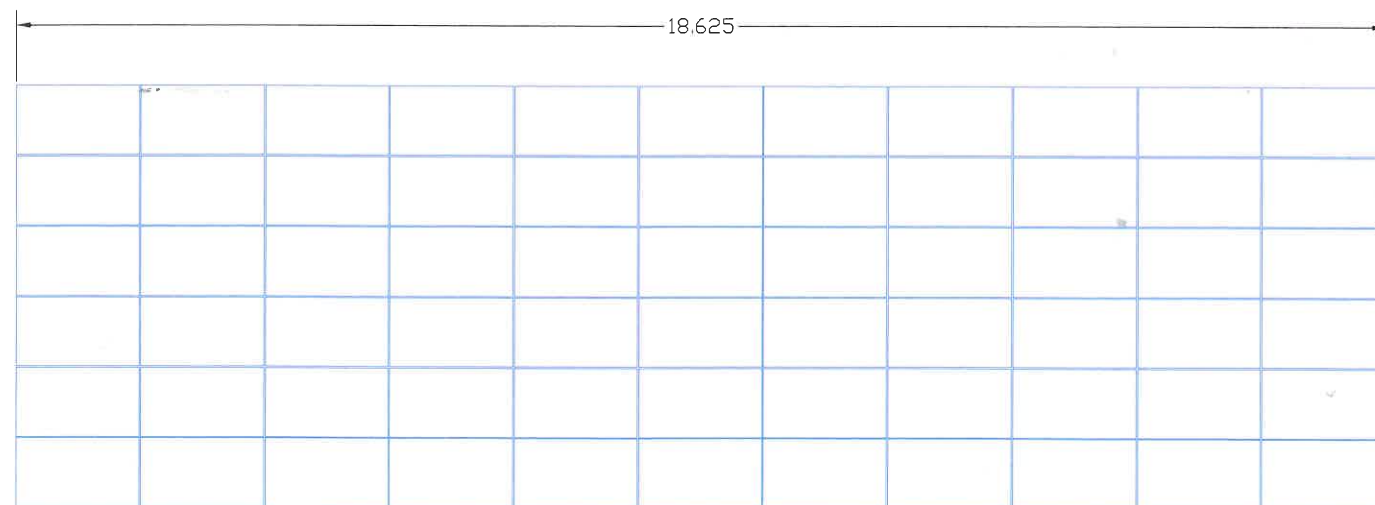
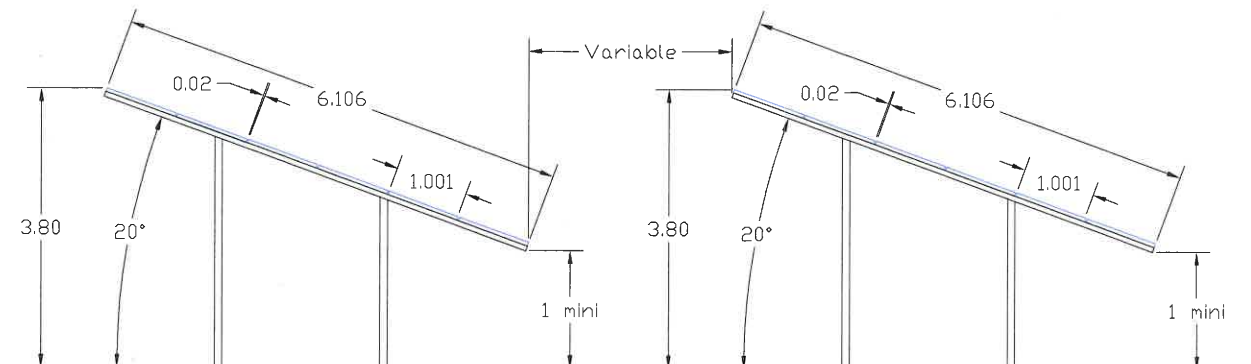
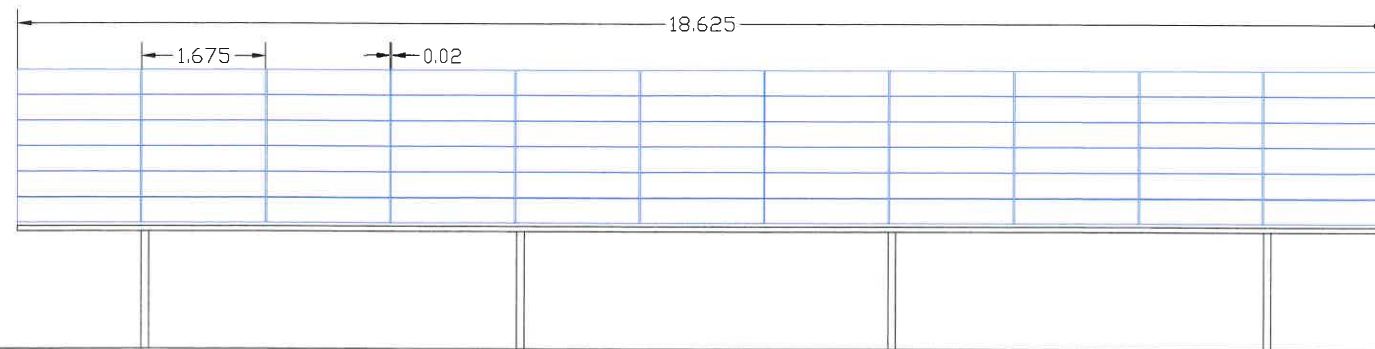

Détail structure fixe

Type structure: structure fixe sur pieux



Taille panneau: 1.675X1.001 (+/-0.01)

Nombre de panneaux par structures: 6X11=66

Orientation: paysage

Pente: 20°

Hauteur moyenne: 3.8 m

Maitre d'ouvrage : ENGIE PV MARCOUSSIS 1		 Centrale Photovoltaïque Ferme solaire de Marcoussis Commune de Marcoussis (91460)	
Maitre d'oeuvre :  <small>"Le Triade II" Parc d'Activités Millénaire II 215 rue Samuel Morse - CS 20756 34967 MONTPELLIER Cedex2 Tél: 04 99 52 64 70 - Fax: 04 99 54 64 71 Mail: info.ega@engie.com</small>		Permis de Construire - PC05b - Plan de principe des structures fixes 6x11 Atelier MG Sarl au capital de 4000 € 1300 av. A. Einstein - 34000 Montpellier Tél : 04 67 17 03 13 - Fax : 04 67 17 70 93 Siren : 790 696 843 - Ordre Architectes : S15945	
		MAC_PC01_18-02-05-PC05b	
		Echelle : Personnaliser	
		Auteur : PC	Vérifié par : ID
		Indice:	Format papier:
		A	A3
08/03/2018	Création ticket n°: 8906		
Date	Modifications		

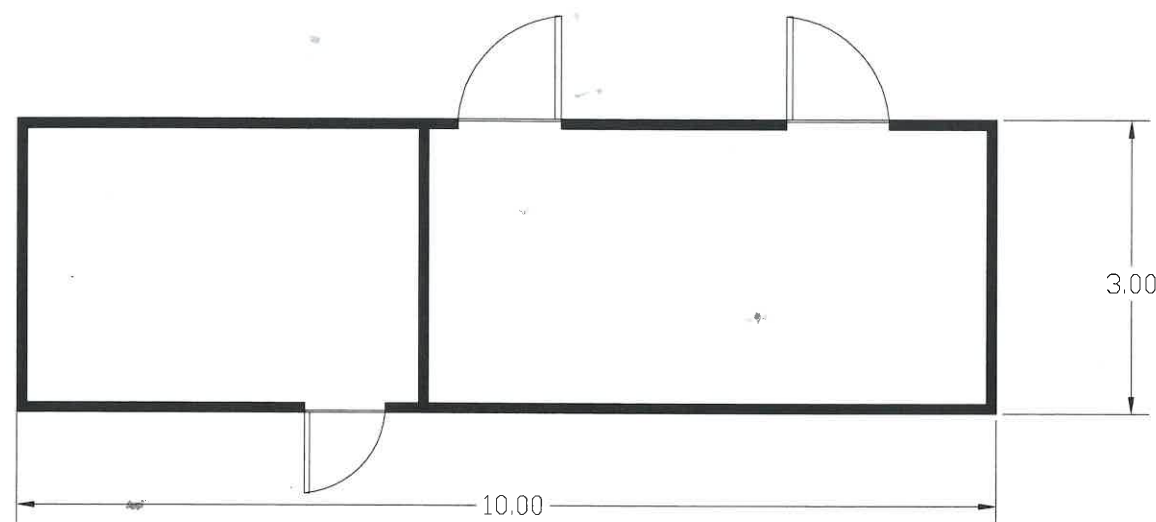
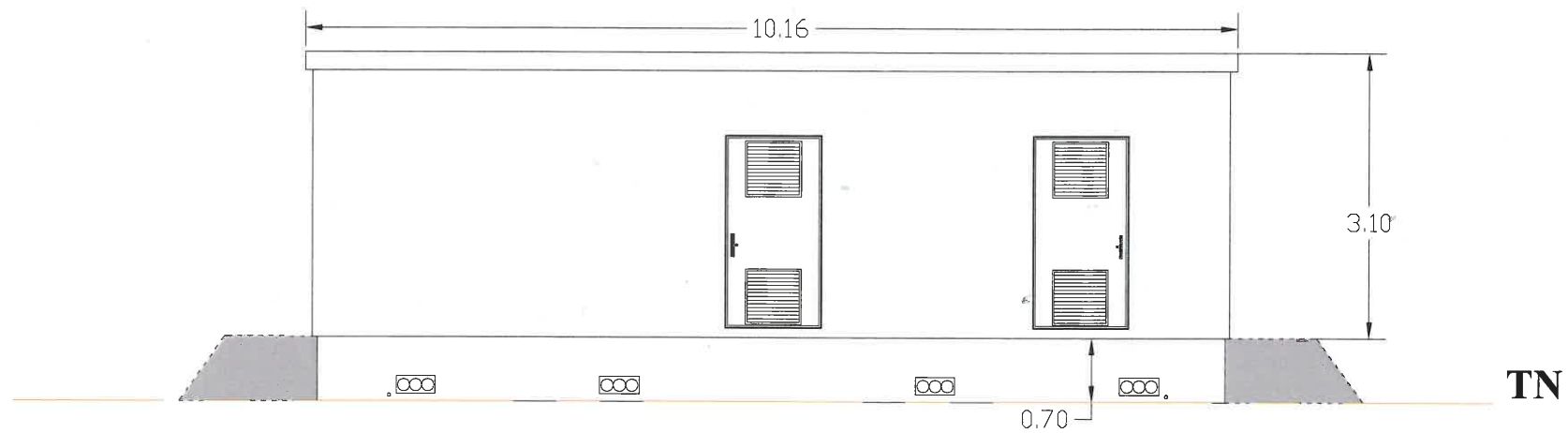
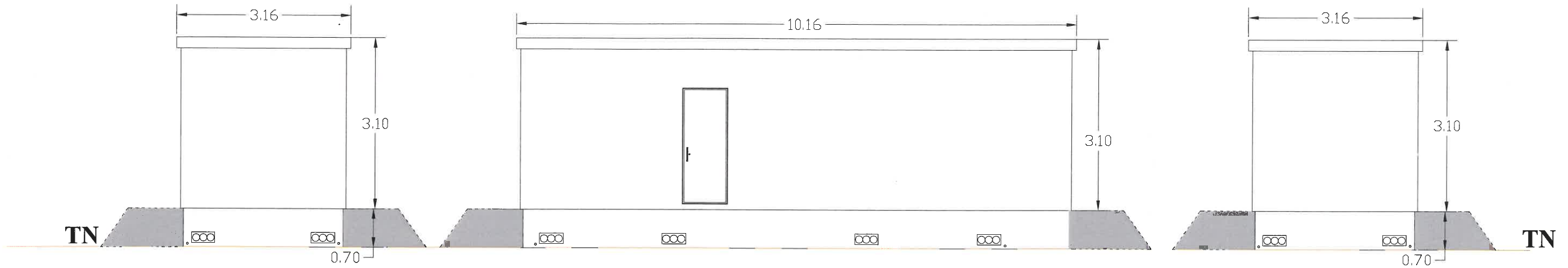

Maître d'ouvrage : ENGIE PV MARCOUSSIS 1		Centrale Photovoltaïque Ferme solaire de Marcoussis Commune de Marcoussis (91460)	
Maître d'oeuvre :  <small>"Le Triade II" Parc d'Activités Millénaire II 215 rue Samuel Morse - CS 20756 34067 MONTPELLIER Cedex 2 Tél: 04 99 52 64 70 - Fax: 04 99 54 64 71 Mail: info.ega@engie.com</small>		Permis de Construire - PC05c - Plan des façades et toiture du poste de livraison Atelier MG Sarl au capital de 4000 € 1300 av. A. Einstein - 34000 Montpellier Tél : 04 67 17 03 18 - Fax : 04 67 17 70 93 Siren : 790 696 843 / Ordre Architectes : S15945	
		MAC_PC01_18-02-05-PC05c	
		Echelle : 1/75	
		Auteur : PC	Vérifié par : ID
		Indice:	Format papier:
		A	A3
08/03/2018	Création ticket n°: 8906	Date	Modifications

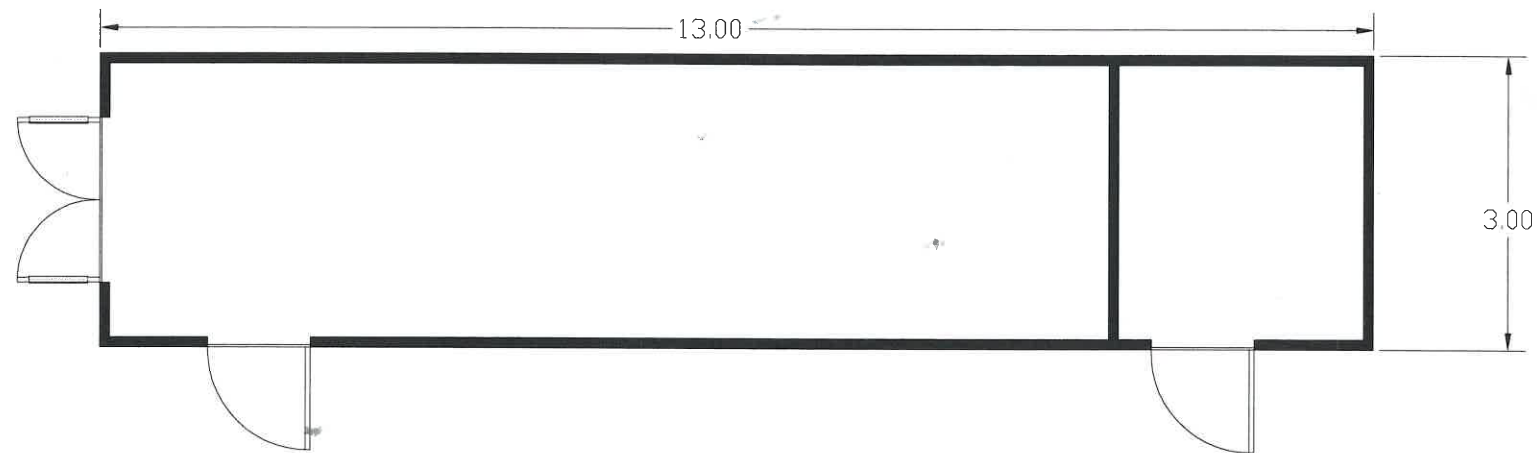
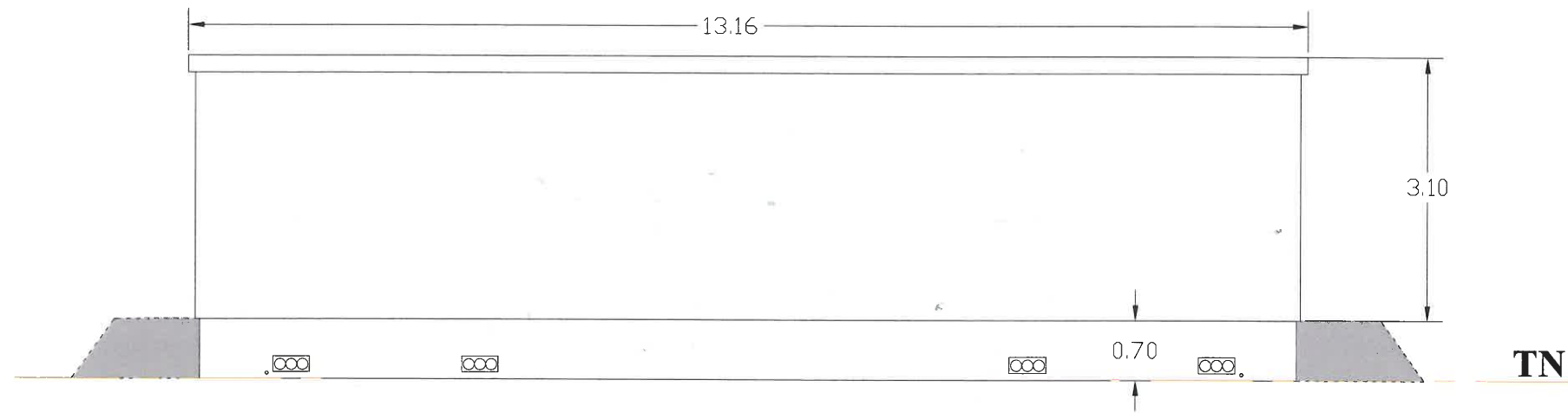
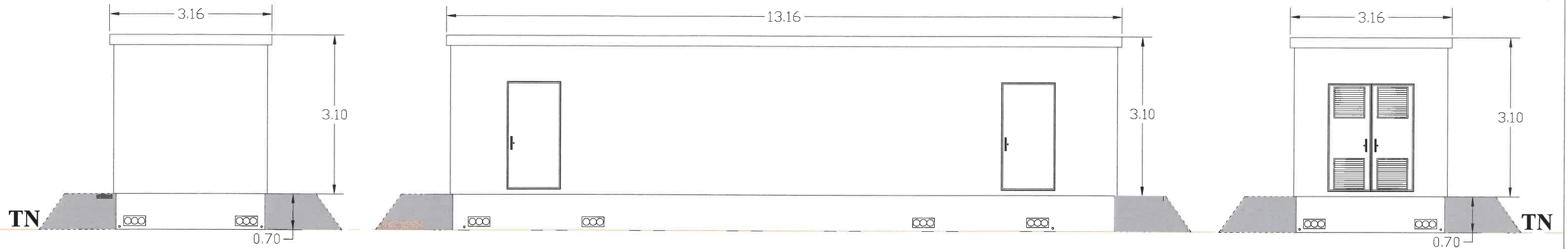

Maître d'ouvrage : ENGIE PV MARCOUSSIS 1		Centrale Photovoltaïque Ferme solaire de Marcoussis Commune de Marcoussis (91460)	
Maître d'oeuvre :  <small>"Le Triade II" Parc d'Activités Millénaire II 215 rue Samuel Morse - CS 20756 34967 MONTPELLIER Cedex 2 Tél: 04 99 52 64 70 - Fax: 04 99 54 64 71 Mail: info.ega@engie.com</small>		Permis de Construire - PC05d - Plan des façades et toiture des postes de conversion Atelier MG <small>Sarl au capital de 4000 € 1300 av. A. Einstein - 34000 Montpellier Tél : 04 67 17 03 13 - Fax : 04 67 17 70 93 Siren : 790 696 040 - Ordre Architectes : S15945</small>	
		MAC_PC01_18-02-05-PC05d	
		Echelle : 1/75	
		Auteur : PC	Vérifié par : ID
		Indice:	Format papier:
		A	A3
Date	Modifications		
08/03/2018	Création ticket n°: 8906		